

InVerbinding

Als thuis wonen niet meer
vanzelfsprekend is



enver

jeugd en opvoedhulp

Iedere jongere verdient een stabiele thuisbasis. Een plek waar hij of zij veilig is en het beste uit zichzelf kan halen. Wij, team InVerbinding, worden betrokken bij alle jongeren (12-23 jaar) voor wie thuis wonen niet meer vanzelfsprekend is.

Wanneer thuis wonen niet meer vanzelfsprekend is, spelen er vaak al langere tijd verschillende problemen en heeft eerder ingezette hulp onvoldoende geholpen. Wij zijn dan de zoveelste hulpverleners. Dit kan bij de jongere, de ouders en andere betrokkenen voor de nodige frustratie, teleurstelling en een gevoel van onmacht zorgen.

Tante jongere: "Er waren ineens zoveel hulpverleners dat ik maar een stapje terug heb gedaan. Ik wist ook niet wat ik kon doen voor mijn nichtje. Zij praatte hierover met de hulpverleners en niet meer met mij."

Daarnaast zien we regelmatig dat belangrijke mensen uit het eigen netwerk overbelast zijn geraakt, plaats hebben gemaakt voor de vele hulpverleners of niet op de hoogte zijn van de problemen. Dit terwijl de

jongere zijn of haar familie, vrienden en andere belangrijke mensen juist heel hard nodig heeft.

Steun uit eigen omgeving

Om de jongere te motiveren en te versterken, investeren wij in de betrokkenheid en samenwerking met zijn of haar netwerk en passen wij onze hulpverlening daarop aan. Zo werken wij met de JIM-aanpak. JIM staat voor Jouw Ingebrachte Mentor. JIM is een vertrouwenspersoon die door de jongere zelf wordt gekozen en die voor de jongere met ons wil samenwerken.

Om een passende JIM te vinden, stellen we de jongere vragen als: "Wie is er belangrijk voor jou? Wie bel je als je ergens mee zit? Wie steunt jou als je het moeilijk hebt? Wie mag tegen jou zeggen dat je iets niet handig hebt aangepakt? Wie moedigt jou aan om je best te doen?" JIM heeft vaak een positieve invloed omdat hij of zij de situatie

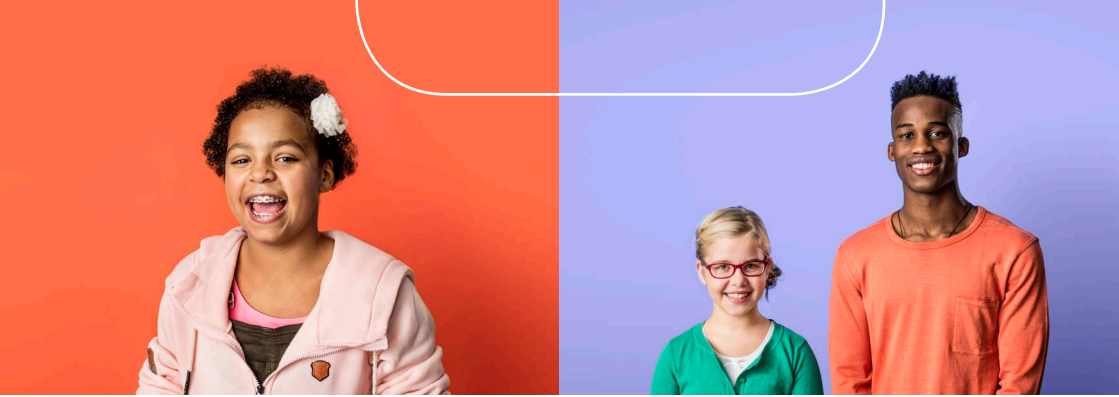

vaak al langere tijd kent, de jongere JIM vertrouwt en JIM de jongere kan motiveren. Pas wanneer de JIM van de jongere is aangesteld, is ons team compleet.

Jongere: "JIM kent mij veel beter dan welke hulpverlener ook. Ik vertel het eerder aan hem als ik mij niet goed voel. Hij kan dat zelf ook altijd heel goed aan mij zien. En, JIM weet het ook als ik 'ja' zeg, maar eigenlijk 'nee' bedoel."

Samen beslissen

Met de jongere, JIM, de ouders en belangrijke andere mensen brengen we in kaart wat er aan de hand is, wat een ieder de jongere gunt en welke ideeën er zijn over wat er moet gebeuren. Bij InVerbinding hebben we hulpverleners met expertise op gebied van jeugd- en

opvoedhulp, (licht) verstandelijke beperking, kinder- en jeugdpsychiatrie, systeemtherapie en verslavingszorg. De expertises die nodig zijn worden betrokken. Daarnaast zijn we nauw verbonden aan alle woon- en behandelplekken van Enver. Op die manier kunnen we een goede inschatting maken of een verblijf helpend kan zijn.

JIM: "Al jaren zie ik de situatie steeds meer afglijden, maar mij is nooit iets gevraagd. Nu ben ik gevraagd als JIM en mag ik meehelpen om de situatie op te lossen."

Hulp die helpt

Welke hulp wij vervolgens bieden, is afhankelijk van de situatie en persoonlijke behoeften van de jongere. Op basis van de situatie, het perspectief, de doelen en wensen

*Jongere: "Mijn JIM kent mij veel
beter dan welke hulpverlener
dan ook."*



maken we daarvoor samen met de betrokkenen een plan. Dat kan variëren van een jongere die thuis woont met ondersteuning van JIM en InVerbinding, tot een jongere die verhuist naar een woon- en behandelplek van Enver met ondersteuning van JIM en professionele begeleiding. Alle variaties tussen deze twee uitersten zijn denkbaar en met InVerbinding mogelijk. Bijvoorbeeld thuis of bij het netwerk wonen met de mogelijkheid van een timeout plek. Of, vast enkele dagen per week verblijven op een woon- behandelplek van Enver.

Moeder: "Er komen al jaren hulpverleners over de vloer, maar nu met JIM heb ik voor het eerst het gevoel het niet meer allemaal alleen te hoeven doen. Met JIM en InVerbinding heb ik voor het eerst het gevoel dat het ons thuis wel gaat lukken."

Het plan en de hulpverlening evalueren we regelmatig en stellen we als dat nodig is bij.

Jongere: "Ik vind het fijn dat de begeleiding van de groep vaak afspreekt met mij en JIM. Zo weet JIM ook gelijk wat er speelt en wat we afspreken. Naar schoolafspraken hoef ik gelukkig ook niet meer met een hulpverlener. Ik ga daar nu samen met JIM naartoe. Dit is veel fijner."

JIM blijft

Welk plan we ook met elkaar maken, JIM blijft. Zowel de hulpverleners van InVerbinding als de woon- en behandelplekken van Enver werken met de JIM-aanpak.

JIM: "Ik was er eigenlijk altijd al, ben er nu nog steeds en zal er ook altijd blijven."



Aanmelden

InVerbinding is er voor alle jongeren van 12-23 jaar met een B of C arrangement bij Enver.

Voor het aanmelden van een jongere, of vragen daarover, kun je contact opnemen met het Enver aanmeldpunt:
aanmeldenRR@enver.nl of
085 486 70 10.

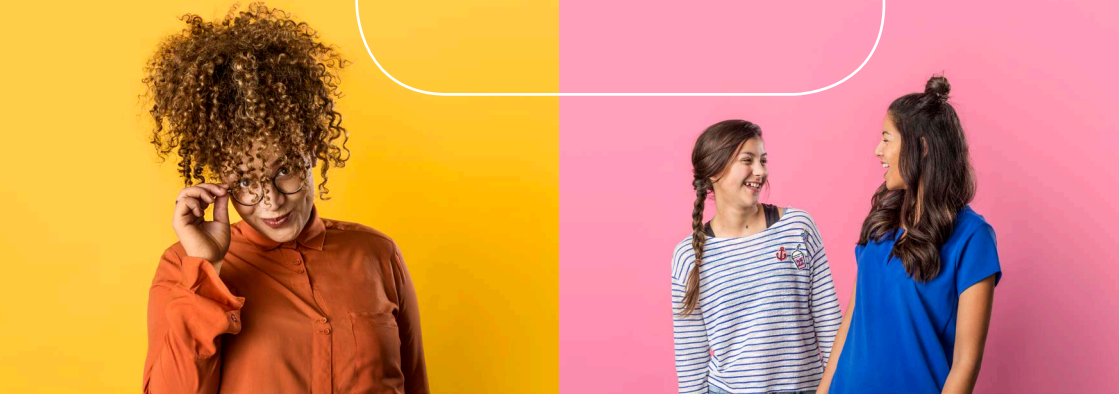

Samenwerkingspartners InVerbinding

InVerbinding is in de regio Rotterdam Rijnmond een samenwerkingsverband van Enver, Yulius en Youz.



Meer informatie

Kijk voor meer informatie over Enver en onze werkwijze op www.enver.nl.

Neem bij vragen over InVerbinding contact op met:

Renée Kok, systeemtherapeut en coördinator InVerbinding:
reneekok@enver.nl of 06 199 256 42, of

Moniek Wagenvoorde, manager:
moniquewagenvoorde@enver.nl of 06 868 370 94.



Postbus 258 | 3000 AG Rotterdam
085 486 70 70 | info@enver.nl | www.enver.nl

08/21 | Prof.